



कलावती सरन बाल चिकित्सालय  
**KALAWATI SARAN CHILDREN'S HOSPITAL**  
 बंगला साहिब मार्ग, नई दिल्ली-110001, Bangla Sahib Marg, New Delhi-110001

क्लीनिकल हिमेटोलाजी लैब  
**CLINICAL HAEMATOLOGY LAB**

नाम (Name) <i>Kavit</i>	आयु (Age)	लिंग (Sex)
C.R. No. <i>20230026719</i>	Consultant	
Ward/OPD <i>V2AMDCC</i>	Unit/Bed No.	
Date/Time <i>15/2</i>	EDTA/Citrate/Heparin/Nil	
Nature of Anticoagulant		
Diagnosis/History <i>CRL</i>	Signature of the Doctor <i>[Signature]</i>	
Today's Lab. Ref. No.	Time of Receipt	

INCOMPLETE FORM IS NOT ACCEPTABLE

BASO	0.80	$10^3/uL$	0.0	%
IG	0.01 *	$10^3/uL$	0.3 *	%
RET	1.07	%	0.0397	$10^6/uL$
IRF	12.2	%		
LF#	87.8	%		
MFR	10.0	%		
HFR	2.2	%		
RET-He	28.5	pg		
IPF	5.6	%		



WBC-BF	$10^3/uL$	
RBC-BF	$10^6/uL$	
MN	$10^3/uL$	%
PMN	$10^3/uL$	%
TC-BF#	$10^3/uL$	

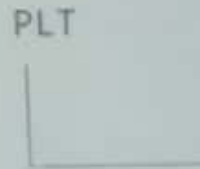
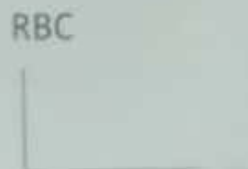

WBC IP Message  
Atypical Lympho?

RBC IP Message

PLT IP Message  
Thrombocytopenia

Govt. of India

छुट्टी की पर्ची Discharge-Slip  
कलावती सरन बाल अस्पताल  
Kalawati Saran Children's Hospital

बंगला साहिब मार्ग, नई दिल्ली-110001  
Bangla Sahib Marg, New Delhi-110001  
दूरभाष / Tel. No. : 23344160, 23344162-65

यूनिट Unit PTB/DCE बी.आर. नं. C.R. No. 92732-4

नाम Name: Rohit

आयु Age: 4yr लिंग Sex M

पता Address: Kulrangathi Daudpura UP -274302

भर्ती की तारीख : 29/12/2023 छुट्टी की तारीख : 13/12/2023  
Date of Admission Date of Discharge

निदान  
Final Diagnosis: E/I/O/O- of B-cell ALL (SF) (AML/Leukemia)

Anthropometry

Wt. at Admission \_\_\_\_\_ Wt. at Discharge \_\_\_\_\_

Height/Length \_\_\_\_\_ Head Circumference \_\_\_\_\_

Nutritional Status \_\_\_\_\_

Immunisation

BCG

Pentaga/DPT/OPV 0 1 2 3 B1 B2

Hep. B 0 1 2 3

Measles / MMR / Typhoid

Sample No.: 24310 ROHIT U2  
 Patient ID:  
 Name:  
 Sample Comment:

Ward: Rack:

Position: 19/12/2022  
 Doctor:  
 Birth:  
 Nickname: XN-

**Positive Morph.**

WBC	6.98	[10 <sup>3</sup> /uL]
RBC	4.85	[10 <sup>6</sup> /uL]
HGB	11.9	[g/dL]
HCT	38.5	[%]
MCV	95.1	[fL]
MCH	29.4	[pg]
MCHC	30.9	[g/dL]
PLT	158	[10 <sup>3</sup> /uL]
RDW-SD	58.3	[fL]
RDW-CV	14.5	[%]
PDW	8.4	[fL]
MPV	8.9	[fL]
P-LCR	15.6	[%]
PCT	0.14	[%]
NRBC	0.80	[10 <sup>3</sup> /uL]
NEUT	2.40	[10 <sup>3</sup> /uL]
LYMPH	3.45	[10 <sup>3</sup> /uL]
MONO	0.61	[10 <sup>3</sup> /uL]
EO	0.50	[10 <sup>3</sup> /uL]
BASO	0.02	[10 <sup>3</sup> /uL]
IG	0.01	[10 <sup>3</sup> /uL]
RET		[%]
IRF		[%]
LFR		[%]
MFR		[%]
HFR		[%]
RET-He		[pg]
IPF		[%]
WBC-BF		[10 <sup>3</sup> /uL]
RBC-BF		[10 <sup>6</sup> /uL]
MN		[10 <sup>3</sup> /uL]
PMN		[10 <sup>3</sup> /uL]
TC-BF#		[10 <sup>3</sup> /uL]

0.8	[%]
34.4	[%]
49.4	[%]
8.7	[%]
7.2	[%]
0.3	[%]
0.1	[%]
	[10 <sup>6</sup> /uL]

WDF



WNR



RET



PLT-F



RBC



PLT



WBC IP Message  
 Atypical Lympho?

RBC IP Message

PLT IP Message

Sample No: 26919 ROHIT U2 PMDCC  
 Patient ID: \_\_\_\_\_ Ward: \_\_\_\_\_  
 Name: \_\_\_\_\_  
 Sample Comment: \_\_\_\_\_

Rack: \_\_\_\_\_

Position: 15/02/2024 10:39:20 W  
 Doctor: \_\_\_\_\_  
 Birth: \_\_\_\_\_ Sex: \_\_\_\_\_  
 Nickname: XN-1000-1-A

**Positive**

Morph. Count

WBC	3.71	[10 <sup>3</sup> /uL]		
RBC	3.71	[10 <sup>6</sup> /uL]		
HGB	10.2	[g/dL]		
HCT	31.3	[%]		
MCV	84.4	[fL]		
MCH	27.5	[pg]		
MCHC	32.6	[g/dL]		
PLT &F	58	[10 <sup>3</sup> /uL]		
RDW-SD	38.6	[fL]		
RDW-CV	13.5	[%]		
PDW	13.1	[fL]		
MPV	10.7	[fL]		
P-LCR	30.8	[%]		
PCT	0.07	[%]		
NRBC	0.01	[10 <sup>3</sup> /uL]	0.3	[%]
NEUT	1.76 *	[10 <sup>3</sup> /uL]	47.5 *	[%]
LYMPH	1.54 *	[10 <sup>3</sup> /uL]	41.5 *	[%]
MONO	0.25 *	[10 <sup>3</sup> /uL]	6.7 *	[%]
EO	0.16	[10 <sup>3</sup> /uL]	4.3	[%]
BASO	0.00	[10 <sup>3</sup> /uL]	0.0	[%]
IG	0.01 *	[10 <sup>3</sup> /uL]	0.3 *	[%]
RET	1.07	[%]	0.0397	[10 <sup>6</sup> /uL]
IRF	12.2	[%]		
LFR	87.8	[%]		
MFR	10.0	[%]		
HFR	2.2	[%]		
RET-He	28.5	[pg]		
IPF	5.6	[%]		
WBC-BF		[10 <sup>3</sup> /uL]		
RBC-BF		[10 <sup>6</sup> /uL]		
MN		[10 <sup>3</sup> /uL]		[%]
PMN		[10 <sup>3</sup> /uL]		[%]
TC-BF#		[10 <sup>3</sup> /uL]		

WDF

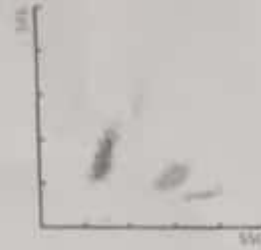

WNR

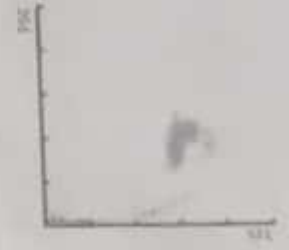

RET

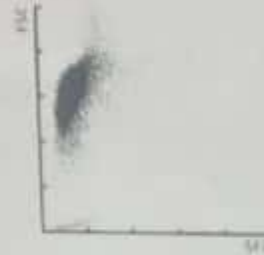

PLT-F

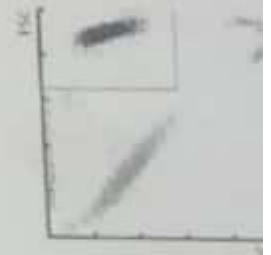

RBC



PLT



WBC IP Message  
Atypical Lympho?

RBC IP Message

PLT IP Message  
Thrombocytopenia

wt - 10.5 kg  
 BSA - 0.28 m<sup>2</sup> · 0.55 m<sup>2</sup>

Rohit  
 Bcell ALL (SR)



Please note there are 8 such cycles of therapy to end on week 120.

HLA → ITM done on 26/12/23  
 MR - 17M → 26/12/23





KILKARI TRUST

Regd. No. 464

# KILKARI TRUST

Mob.: 8588981217

You Think, You Care, You give.

Ref. No.: .....

Date: 1.3.24

सेवा में

किल्कारी ट्रस्ट,

महोदय,

मेरे बच्चे का पिता ओम प्रकाश सिंह आपसे  
पिनती करता हूँ कि हमारा बच्चा गंभीर रूप  
से बीमार है। मेरे बच्चे को बलु कैंसर जैसी  
समस्या से झुसना पड़ रहा है। मेरे बच्चे की हालत  
बहुत गंभीर बनी हुई है। मैं आपसे गुहार लगाता  
हूँ। मेरे बच्चे शीघ्र की मदद करें मेरा बच्चा  
कलावती अस्पताल में जाफ़ी समय से भर्ती है।  
कृपया करके आप सब मेरी मदद करें। आपका  
अती आभार होगा हमारे परिवार पर



ओम प्रकाश सिंह